

Vue 7 : Prise de vue depuis la limite sud-ouest du site patrimonial remarquable de Celles-sur-Belle

Enjeux : Relations avec les structures paysagères / lieux de vie / patrimoine / tourisme

Le point de vue est localisé au sud-ouest du site patrimonial remarquable de Celles-sur-Belle, hors du périmètre de protection. La présence d'un champ adjacent au chemin de la Vée, où est localisée la vue, permet d'avoir une vue panoramique en direction de l'est.

Quelques extrémités de pales d'éoliennes pourront apparaître, très légèrement au-dessus de l'horizon boisé. Cette perception est très fugace et relativement anecdotique dans ce secteur.

L'impact est très faible ou nul.

Localisation de la prise de vue

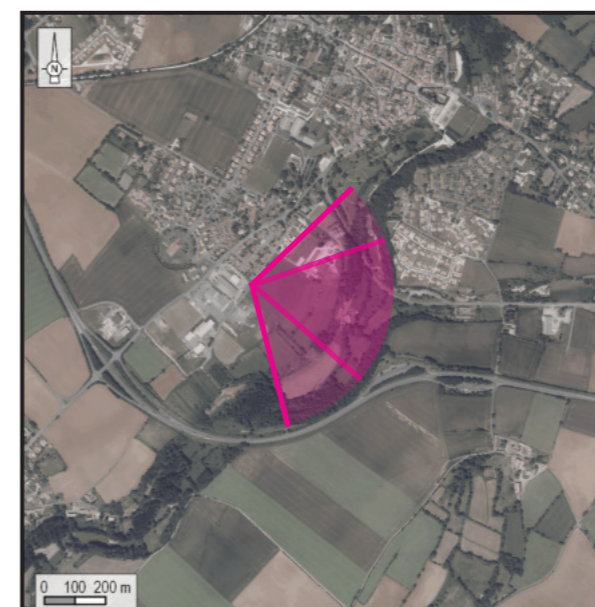

Orthophotographie 1 / 25 000

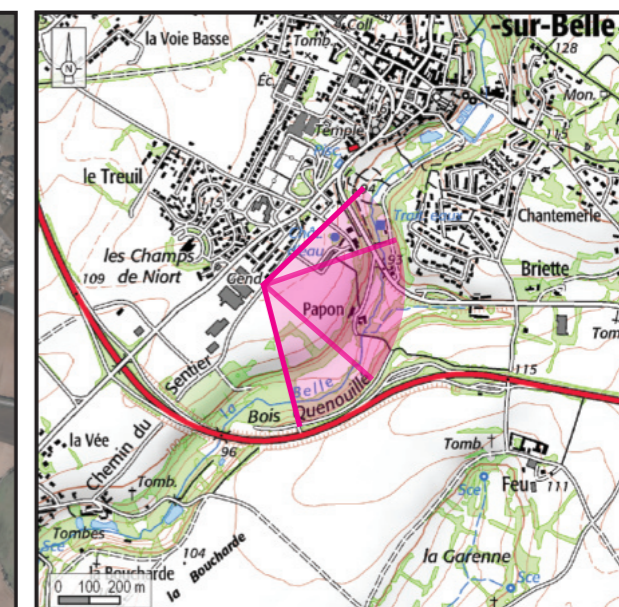

Fond IGN 1 / 25 000

Vue panoramique de l'état initial (angle de vue 120°)



Informations sur la vue

Coordonnées Lambert II étendu : 403170 / 2142730
 Date et heure de la prise de vue : 14/02/2019 à 17:35
 Focale : 52 mm, équivalent 24 x 36
 Azimut vue réaliste : 101°
 Angle visuel du parc : 1,9°
 Eolienne la plus proche : E1, à 11 201 m

Vue panoramique noir et blanc avec esquisse du projet (angle de vue 120°)

